

**Agenzia del Territorio
CATASTO FABBRICATI
Ufficio Provinciale di
Napoli**

Dichiarazione protocollo n. NA0821071 del 23/09/2010

Planimetria di u.i.u. in Comune di Ischia

Via Osservatorio

civ.

Identificativi Catastali:

Sezione:

Foglio:

Particella:

Subalterno:

Compilata da:

Califano Michele

Iscritto all'albo:

Ingegneri

Prov. Napoli

N.

Scheda n. 1

Scala 1:100

Piano Terra
H=3.20

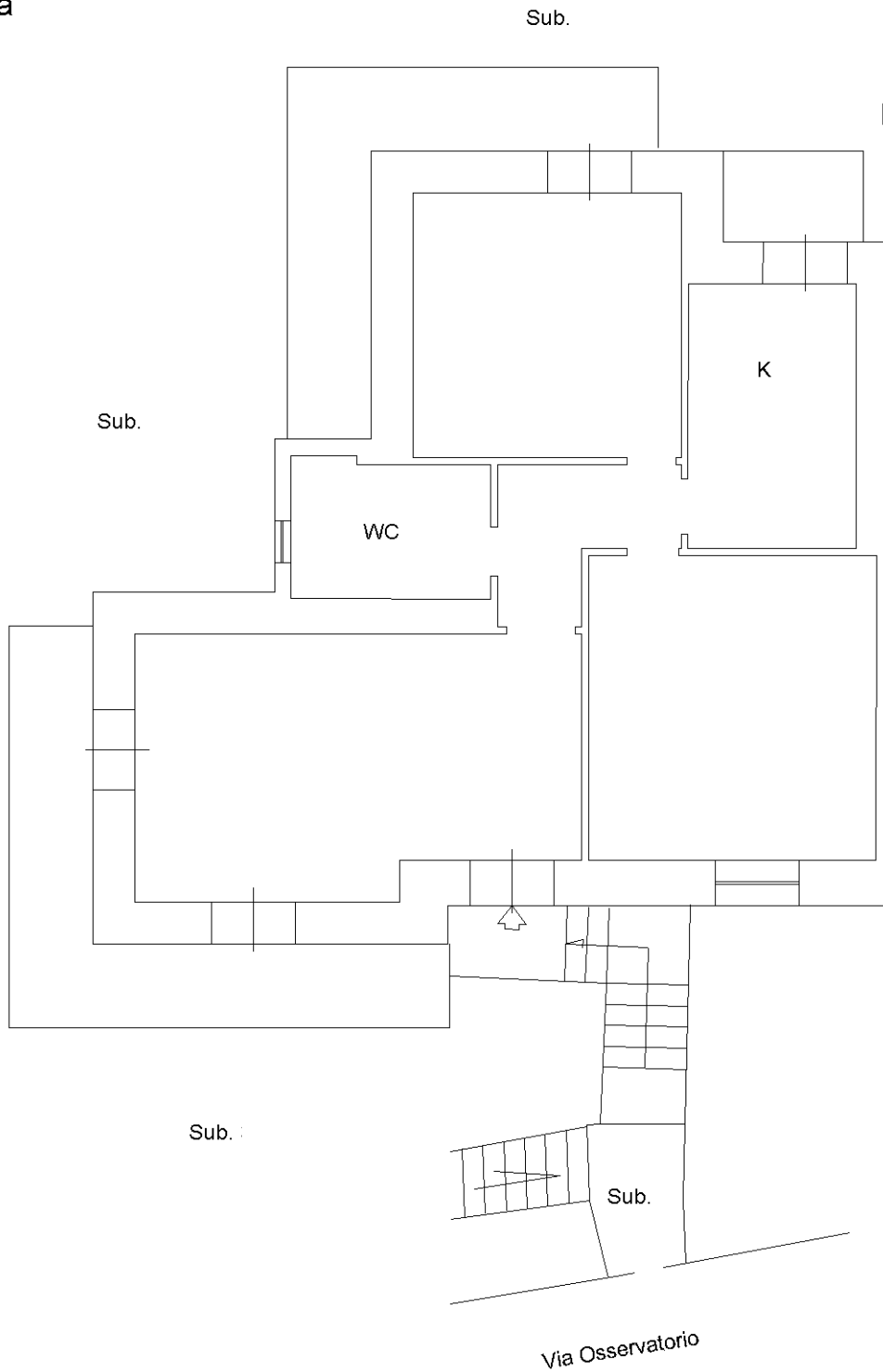

P.Ila

Via Osservatorio

orientamento

Nord

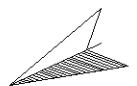

Ultima planimetria in atti